

Hogar de Ancianos Santa Lucía

Villarrica - Guairá

ORGANIGRAMA, ESTRUCTURA Y FUNCIONES

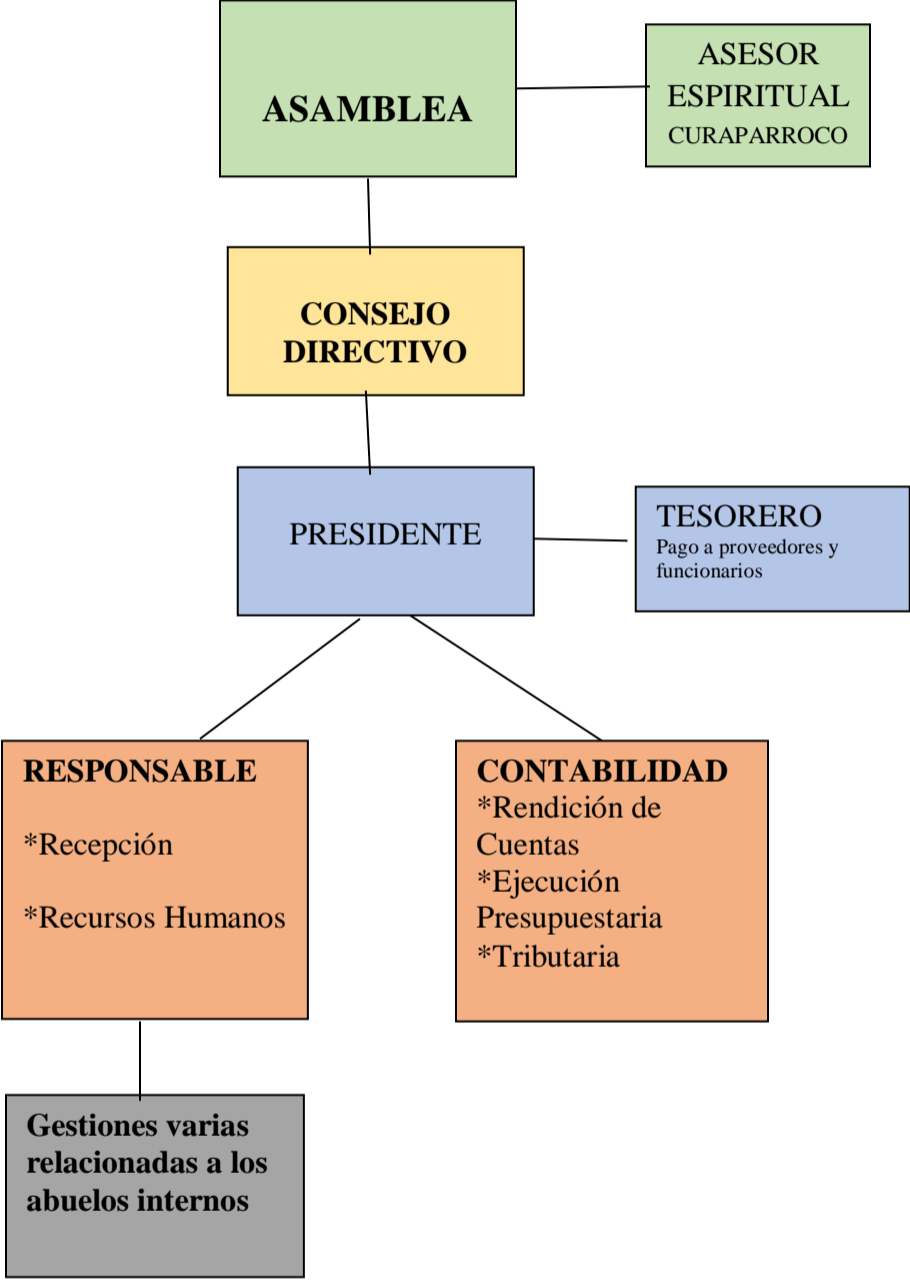



UBICACIÓN GEOGRÁFICA	
ENTIDADES SIN FINES DE LUCRO	
NOMBRE DE LA ENTIDAD (1) :	HOGAR DE ANCIANOS SANTA LUCÍA
DOMICILIO LEGAL (2):	Benjamin Aceval c/ Prof. Herminio Careaga Villarrica Guaiká
TIPO DE SEDE ONG (3):	Administrativa: <input checked="" type="checkbox"/> Misional <input type="checkbox"/>
TELÉFONO ONG (4):	0541 - 41232



Prof. Herminio Careaga

Ruta 8 Dr. Blas Garay

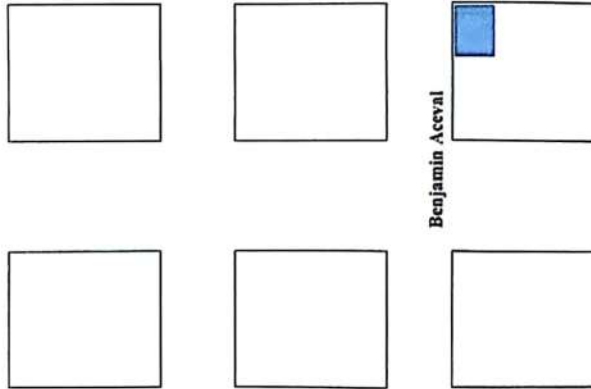

Benjamin Aceval

REFERENCIAS (5): Barrio Santa Lucía, Costado de la Iglesia Santa Lucía - Horario de Atención: Lunes a Viernes
 Mañana: 09:00 a 11:00hs

La Entidad declara bajo Fe de Juramento que los datos consignados en el formulario son correctos y han sido confeccionados sin omitir dato alguno que deba contener, siendo fiel expresión de la verdad

MILCIADES RAMON RAMOS

Digitally signed by MILCIADES RAMON RAMOS
 DN: givenName=MILCIADES RAMON, sn=RAMOS, serialNumber=C11704431,
 cn=MILCIADES RAMON RAMOS, ou=F2, o=CERTIFICADO CUALIFICADO DE
 FIRMA ELECTRONICA, c=PY
 Date: 2024.03.25 14:35:25 -04'00'

Firma, sello y aclaración de la máxima autoridad de la Entidad



- NOMBRE DE LA ENTIDAD:** Registrar la Denominación completa de la Entidad.
DOMICILIO LEGAL: Declarar la dirección exacta donde actualmente desarrollan actividades. Indicar calles principales, transvalesales, número de casa.
TIPO DE ACTIVIDADES DESARROLLADAS: Marcar si en la sede declarada se desarrollan actividades del tipo administrativo, misional o ambos. En caso de realizar actividades en ubicaciones diferentes, presentar un (1) formulario por cada una de las mismas.
(4) TELÉFONO: Consignar el número de teléfono de la dirección de la Entidad sin fines de Lucro declarada en el formulario.
(5) REFERENCIA: Detallar referencias que permitan facilitar el acceso a las direcciones declaradas, indicando el horario de atención tanto administrativo como misional

25°47'44.8"S 56°26'04.2"W

-25.795776, -56.434488



Indicaciones



Guardar



Compartir



Santa Lucia, Villarrica



Medir la distancia



-25.7957760, -56.4344880



6H38+M6J Villarrica



Agregar un lugar



PRESIDENCIA DE LA REPÚBLICA DEL PARAGUAY
MINISTERIO DE ECONOMÍA Y FINANZAS

Anexo al Decreto N° _____

UBICACIÓN GEOGRÁFICA	
ENTIDADES SIN FINES DE LUCRO	
NOMBRE DE LA ENTIDAD (1) :	HOGAR DE ANCIANOS SANTA LUCÍA
DOMICILIO LEGAL (2):	Prof. Herminio Careaga c/ Benjamín Aceval
TIPO DE SEDE ONG (3):	Administrativa Misional: X
TELÉFONO ONG (4):	0984613284



Prof. Herminio Careaga

Ruta 8 Dr. Blas Garay

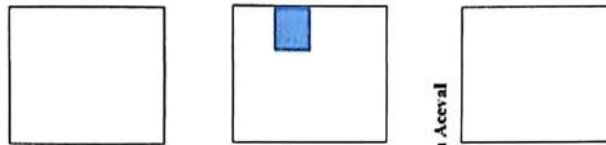

Benjamín Aceval



REFERENCIAS (5): Barrio Santa Lucía, costado de la Iglesia Santa Lucía - Horarios de Visita
Mañana: de 09:00 a 11:00hs - Tarde de 14:00 a 17:00

La Entidad declara bajo Fe de Juramento que los datos consignados en el formulario son correctos y han sido confeccionados sin omitir dato alguno que deba contener, siendo fiel expresión de la verdad

MILCIADES RAMON RAMOS

Digitally signed by MILCIADES RAMON RAMOS
DN: givenName=MILCIADES RAMON, sn=RAMOS, serialNumber=C1704431,
cn=MILCIADES RAMON RAMOS, ou=F2, o=CERTIFICADO CUALIFICADO DE
FIRMA ELECTRONICA, c=PY
Date: 2024.03.25 14:36:08 -04'00'

Firma, sello y aclaración de la máxima autoridad de la Entidad



- (1) NOMBRE DE LA ENTIDAD: Registrar la Denominación completa de la Entidad.
- (2) DOMICILIO LEGAL: Declarar la dirección exacta donde actualmente desarrollan actividades. Indicar calles principales, número de casa.
- (3) TIPO DE SEDE: ACTIVIDADES DESARROLLADAS: Marcar si en la sede declarada se desarrollan actividades del tipo administrativo, misional o ambos. En caso de realizar actividades en ubicaciones diferentes, presentar un (1) formulario por cada una de las mismas.
- (4) TELÉFONO: Consignar el número de teléfono de la dirección de la Entidad sin fines de Lucro declarada en el formulario.
- (5) REFERENCIA: Detallar referencias que permitan facilitar el acceso a las direcciones declaradas, indicando el horario de atención tanto administrativo como misional

Cerca de Santa Lucia, Villarrica



Indicaciones



Guardar



Compartir



Cerca de Santa Lucia, Villarrica



Medir la distancia



-25.7958500, -56.4352390



6H37+MW2 Villarrica



Agregar un lugar



Agrega tu empresa a Maps de manera gratu...